Git 개념 및 연동

컴퓨터학부 박한영

목차

01
Git 소개

02
Git 설치

03
과제 안내

git 소개

- Git은 버전 관리 시스템
- 코드 변경 이력 관리
- 협업 시 필수 도구

github 소개

- Git 기반 원격 저장소
- 코드 공유 및 협업 플랫폼
- 과제 제출 및 관리에 활용

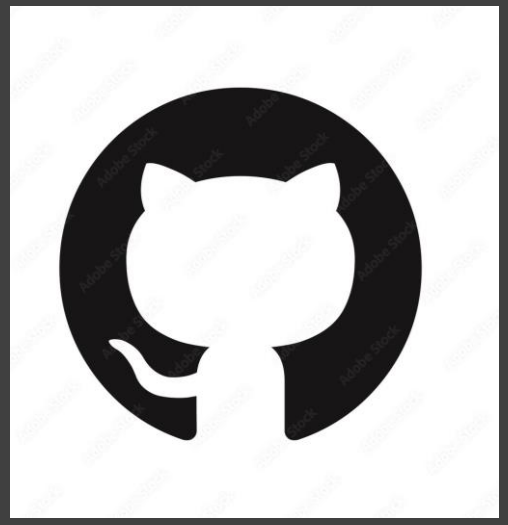

git 설치

1

구글에 git 검색 후 git-scm.com 접속

2

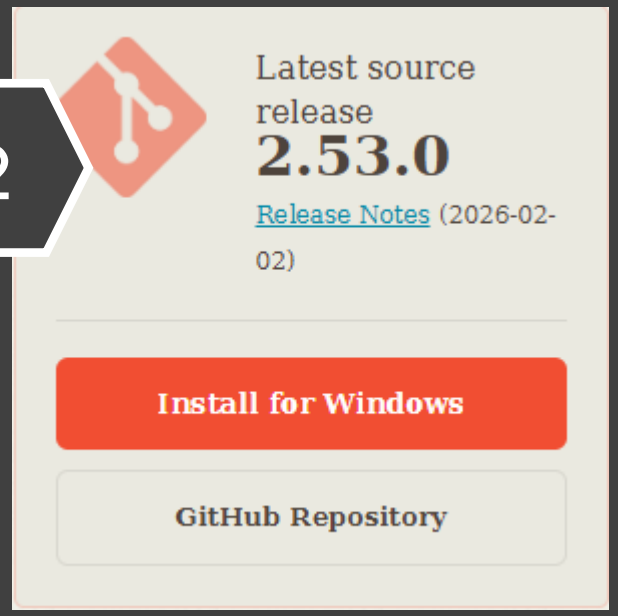

사이트 우측의
install 버튼 클릭

3

자신의 운영체제에 따라 알맞은
버전 설치

git 설치

4

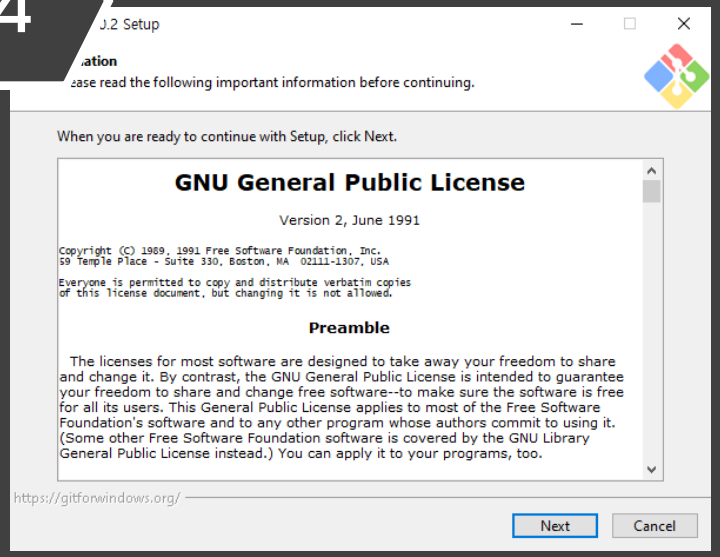

다운로드가 완료되면 Git-2.53…-64bit.exe 를 실행하고 Next 클릭

5

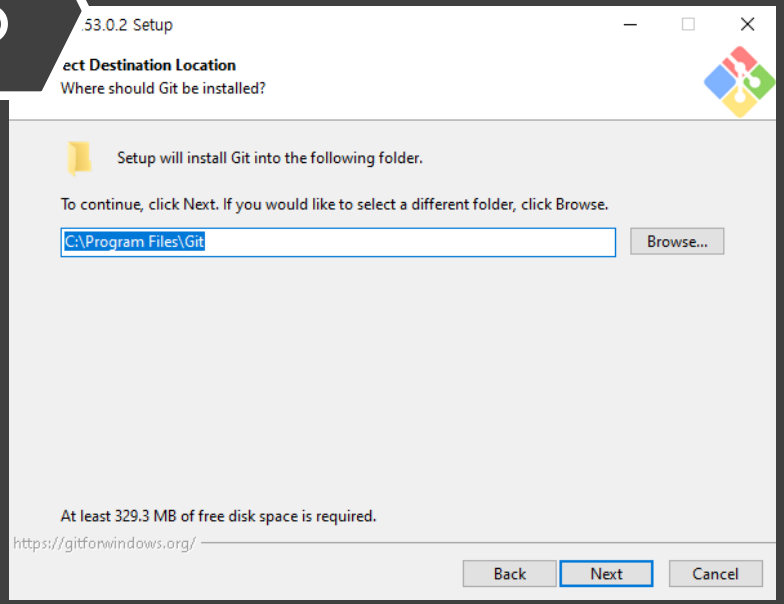

설치 경로 확인 후 Next

git 설치

6

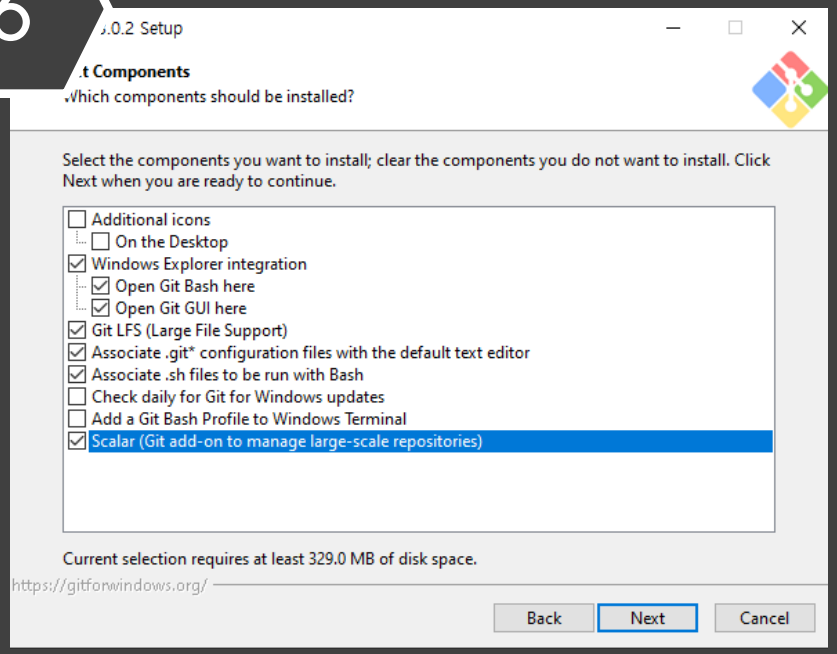

원하는 게 있으면 추가로 체크하고 Next, 그 다음 화면도 바로 Next

7

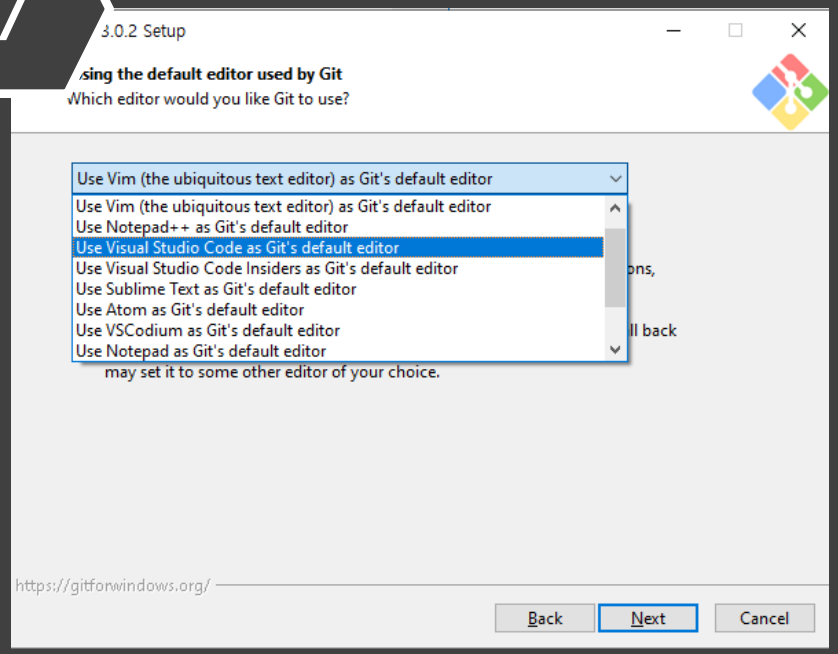

박스 열고 vs code를 기본 에디터로 설정한 후 Next

git 설치

8

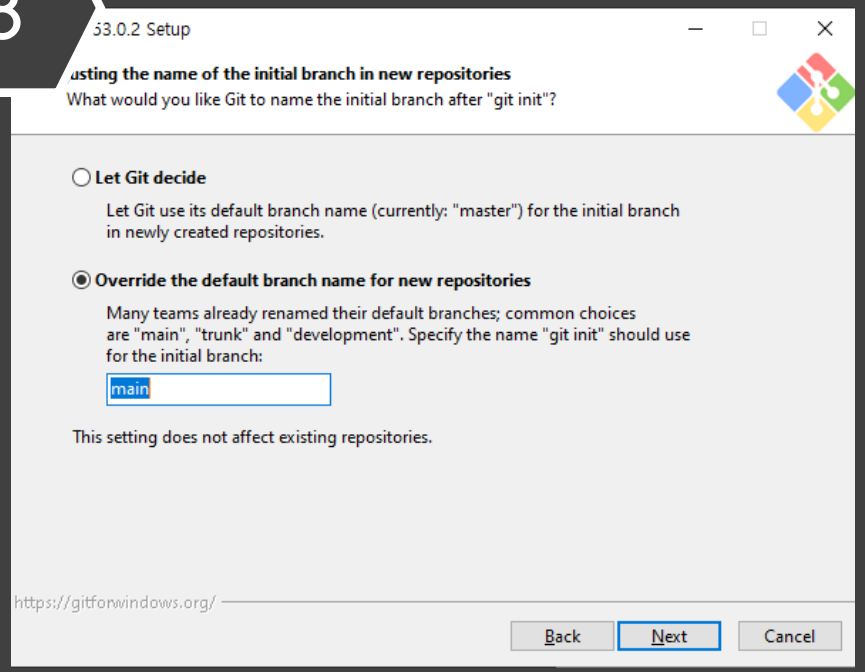

레포지토리 오버라이드 설정을 클릭하고 이후 끝까지 Next 클릭

9

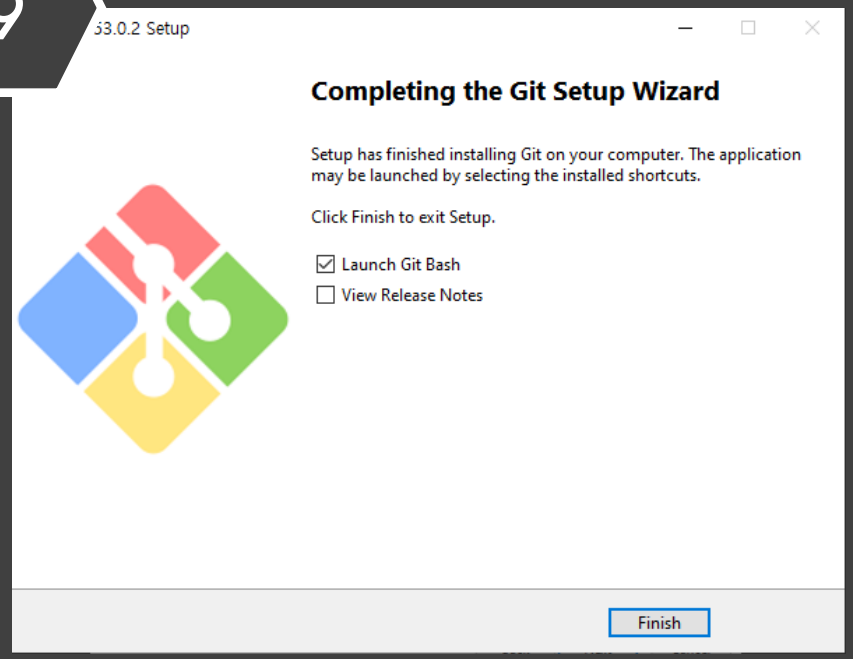

Launch Git Bash 체크 후 Finish

git 등록

1

```
saram@DESKTOP-3QRC9L3 MINGW64 ~
$ git config --global user.name "여러분 깃허브 이름"
```

열린 터미널에서 위 명령어를 입력(큰따옴표 안에 자신의 깃허브 이름 입력)

2

```
saram@DESKTOP-3QRC9L3 MINGW64 ~
$ git config --global user.email "example@gmail.com"
```

이후 위 명령어를 입력(큰따옴표에 깃허브 계정 이메일 입력)

3

```
saram@DESKTOP-3QRC9L3 MINGW64 ~
$ git config --global --list
core.editor="C:\Program Files (x8
" --wait
user.name=Selene-and-Luna
user.email=hanypark03@gmail.com
```

git config --global --list를 해서 잘 저장됐는지 확인

git 과제 수락

1

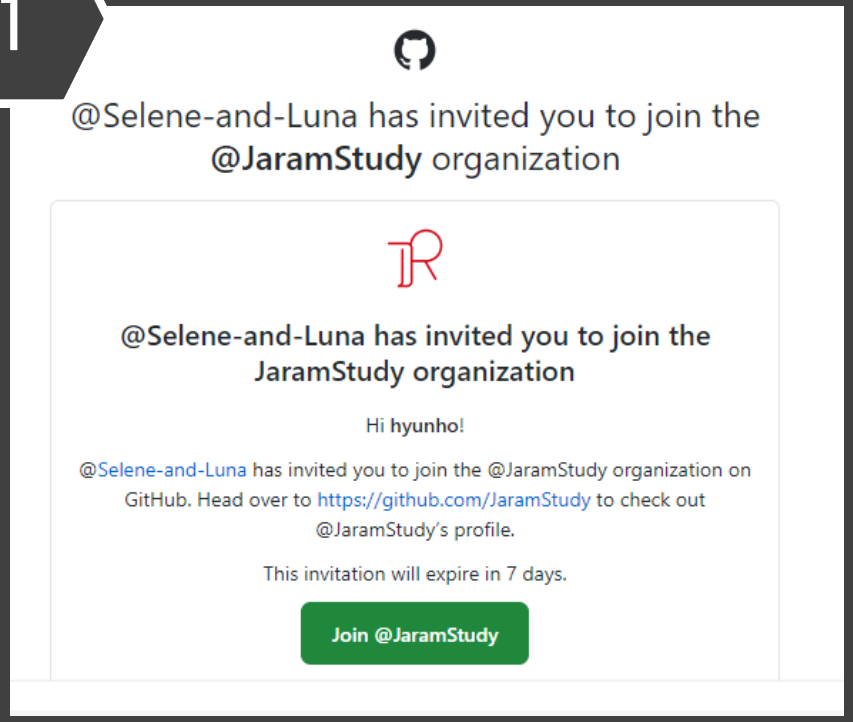

자신의 github 가입 메일에서 조직 초대 수락

2

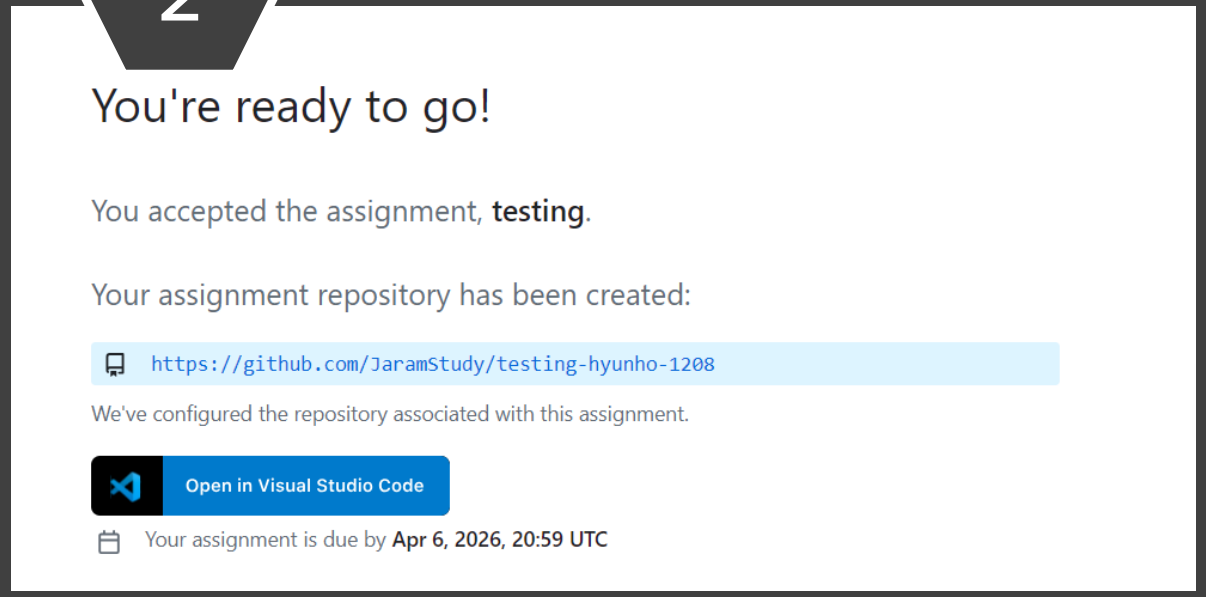

멘토가 보낸 과제 링크 들어간 후 수락

Hello world 실행하기

```c
#include <stdio.h>

int main(void) {
    printf("Hello World\n");
    return 0;
}
```

git 과제 제출

1

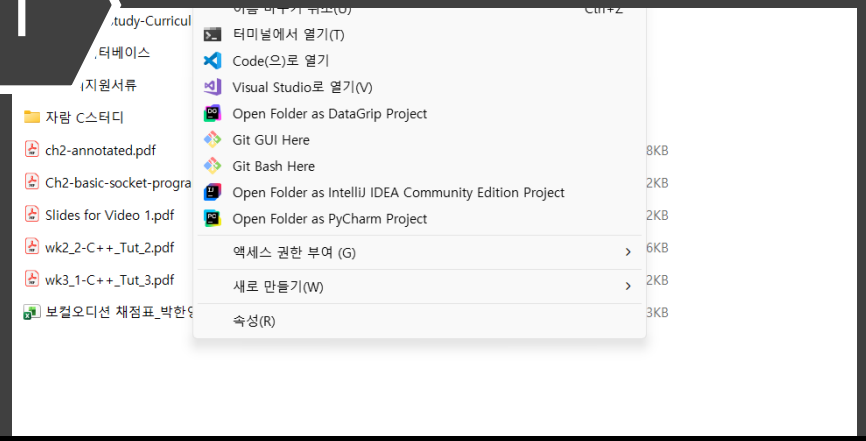


```
saram@HanYoung MINGW64 ~/OneDrive/문 서 /2026-1학 기
$ git clone https://github.com/JaramStudy/C_Study_Template.git
```

작업을 원하는 폴더에 들어가서 Git Bash로 연 후 위 명령어를 입력하여 과제 레포지토리 클론
(주의! git clone 다음에 오는 url은 반드시 본인의 과제 레포지토리 url을 적으셔야 됩니다!)

2

```
git add .
git commit -m "submit" --메시지 옵션
git push
git reset --add 후 다시하고 싶을 때!
```

열심히 코드 작성 후 터미널에 위 명령어 입력. (reset은 필수가 아니에요!)

3

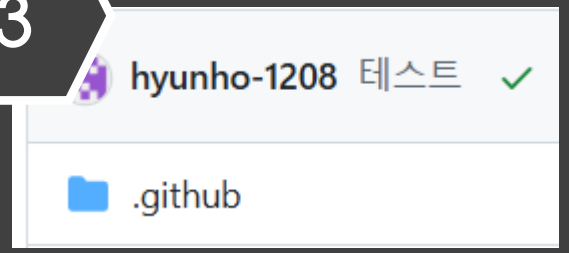

자신의 레포지토리 들어가서 체크표시 확인!

THANK YOU!